



Zijgevel
Kavel 87



Voorgevel
Kavel 87



Achtergevel
Kavel 87

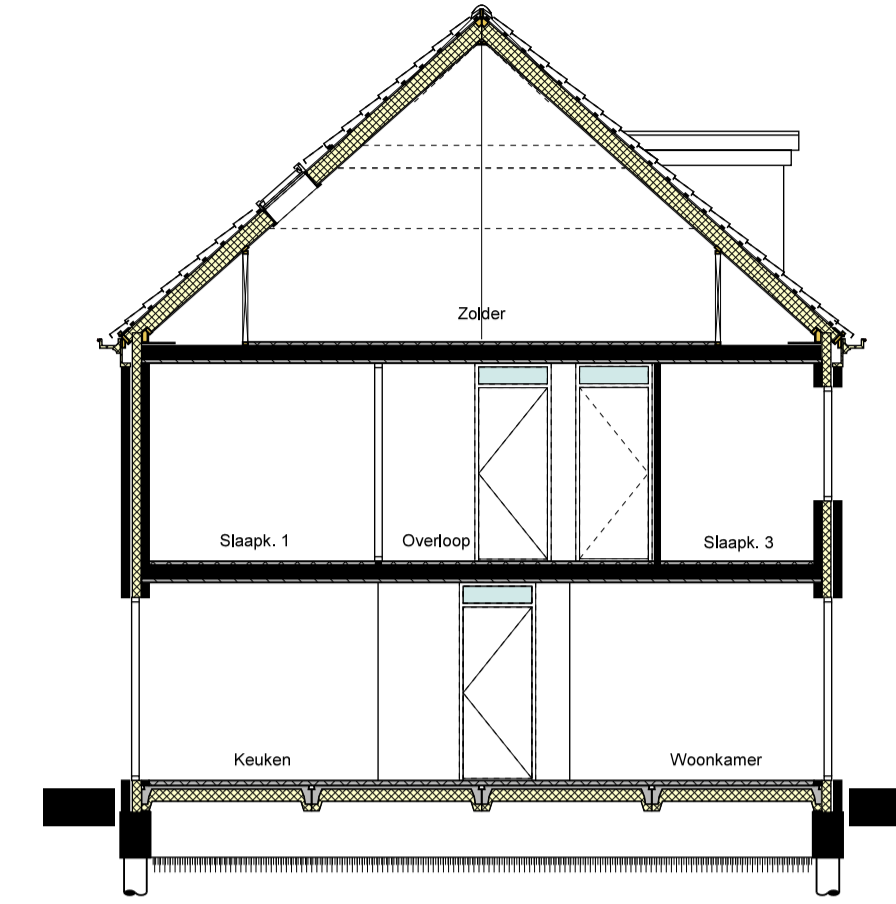

Doorsnede A-A

| Renvooi algemeen | | Renvooi elektra | |
|------------------|--|-----------------|---|
| | Gewapend beton | | Meterkast |
| | Baksteen schoonwerk | | Radiator (positie en afmeting ter indicatie) |
| | Kalkzandsteen vuilwerk | | Vloerverwarmingsverdelers |
| | Lichte scheidingwand | | Enkele wandcontactdoos |
| | Krijtstrepmethode toegepast | | Dubbele wandcontactdoos |
| | wo Wasmachine-aansluiting | | Enkele wandcontactdoos (waterdicht) |
| | cv HR-CV-ketel | | Lichtpunt |
| | mv Mechanische ventilatiebox | | Wandlichtpunt (waterdicht) |
| | Ventilatierooster | | Enkele toeloo schakelaar |
| | Deurspleet | | Serieschakelaar |
| | Kaasijn met bovenlicht | | Bedieningschakelaar mv |
| | Rookmelder | | Bal |
| | Hemelwaterafvoer | | Belddrukker |
| | Plaats en afmetingen installaties zijn indicatief | | Loze aansluiting Data |
| | Maten in millimeters | | Loze aansluiting Cal |
| | De op tekening aangegeven maten zijn "circa"-maten | | Kamerthermostaat |
| | De exacte positie van dakdoorvoeren ten behoeve van CV/MV en rioolafvoering is nog niet bekend en deze zijn derhalve nog niet op tekening weergegeven. | | Aandingspunt badkamer |
| | | | Periflex wcd ten behoeve van mechanische ventilatie |

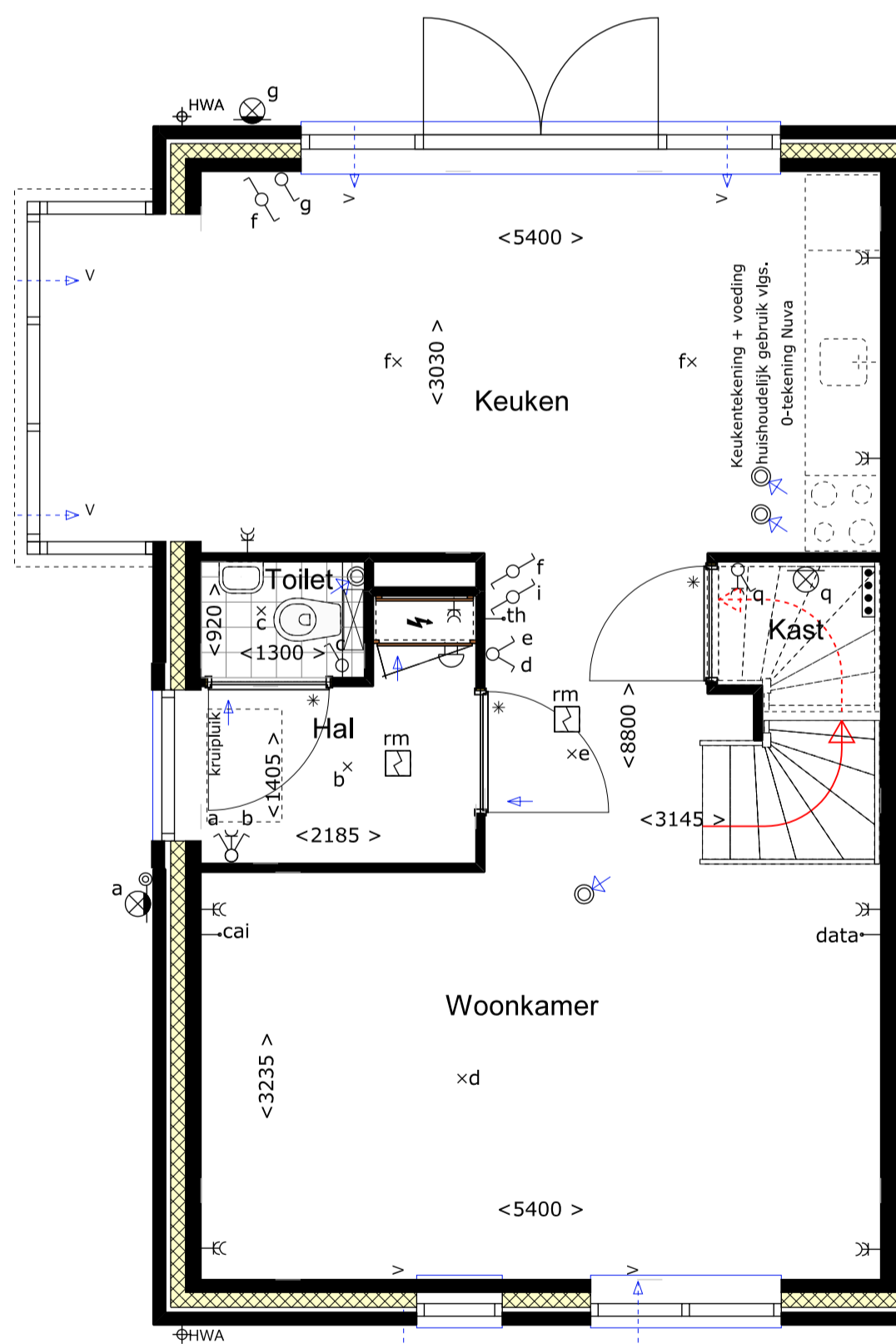

Begane grond
Kavel 87

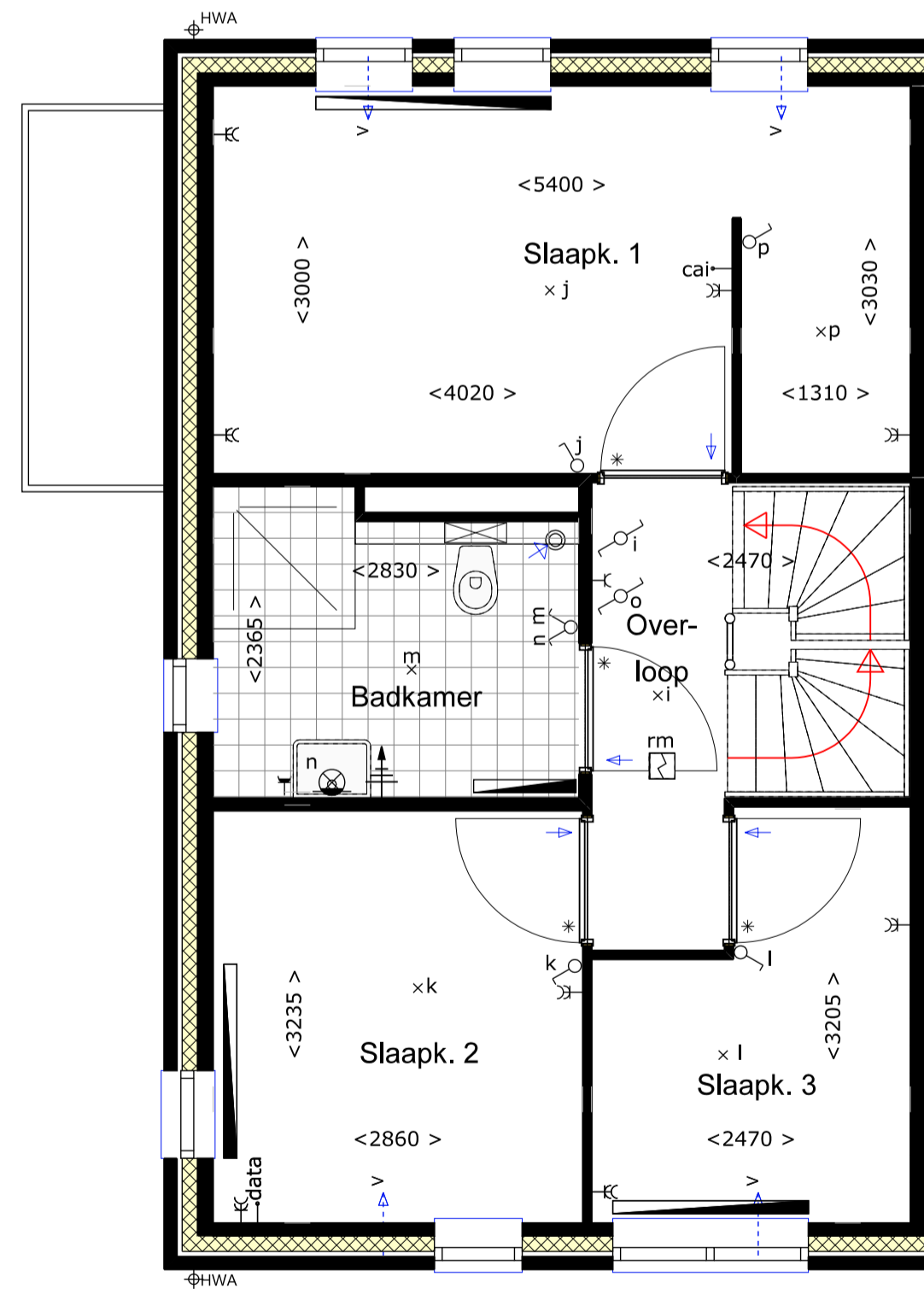

Verdieping 01

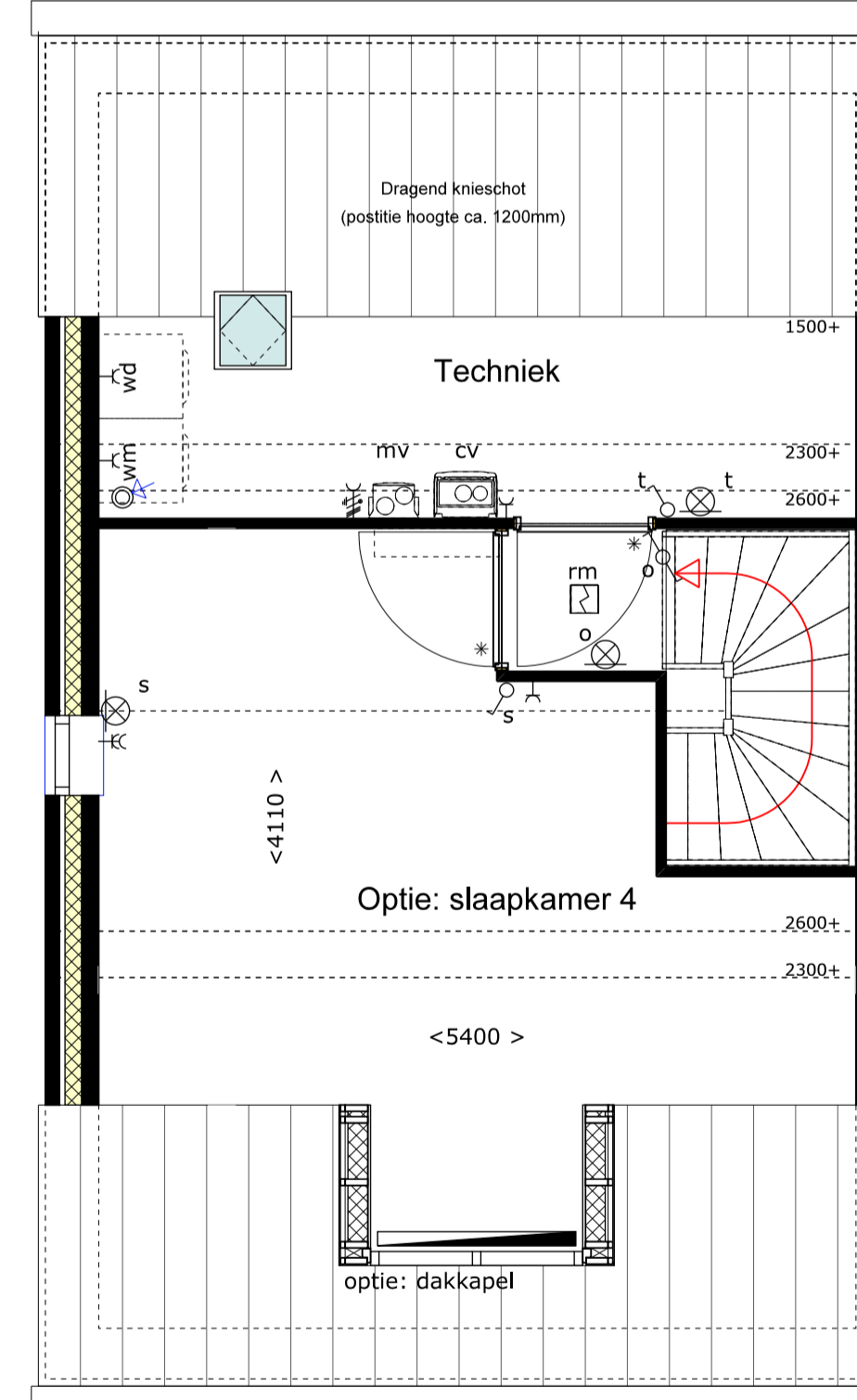

Verdieping 02

- Opties kavel 87
- *Uitbreiding zijkant 3,0 x 3,0m
 - *Dakkapel
 - *Indeling verdieping 02
 - *Dakvenster in techniekruimte
 - *Erker zijgevel
 - *Keuken naar voorzijde (standaard bij uitbreiding)



Verkooptekening
Opties kavel 87

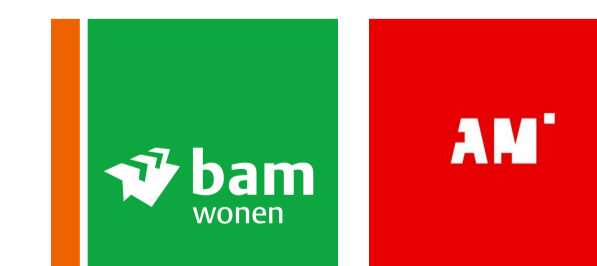

QUANT
ARCHITECTUUR

Ir F van Dun
M Markusse arch AvB
Architecten BNA

Project

Stalbergweg 316
5913 BW Venlo
Telefoon 077 351 31 25
Telefax 077 354 86 78

Facade Deurne
Fase 3

| Datum | Schaal | File |
|------------|----------|---------|
| 28-11-2016 | 1:50/100 | TOT-VRK |
| 07-12-2016 | | |
| 16-01-2017 | | |
| | Dossier | Blad |
| | 1614 | 37A |