

Linker zijgevel



Voorgevel



Achtergevel

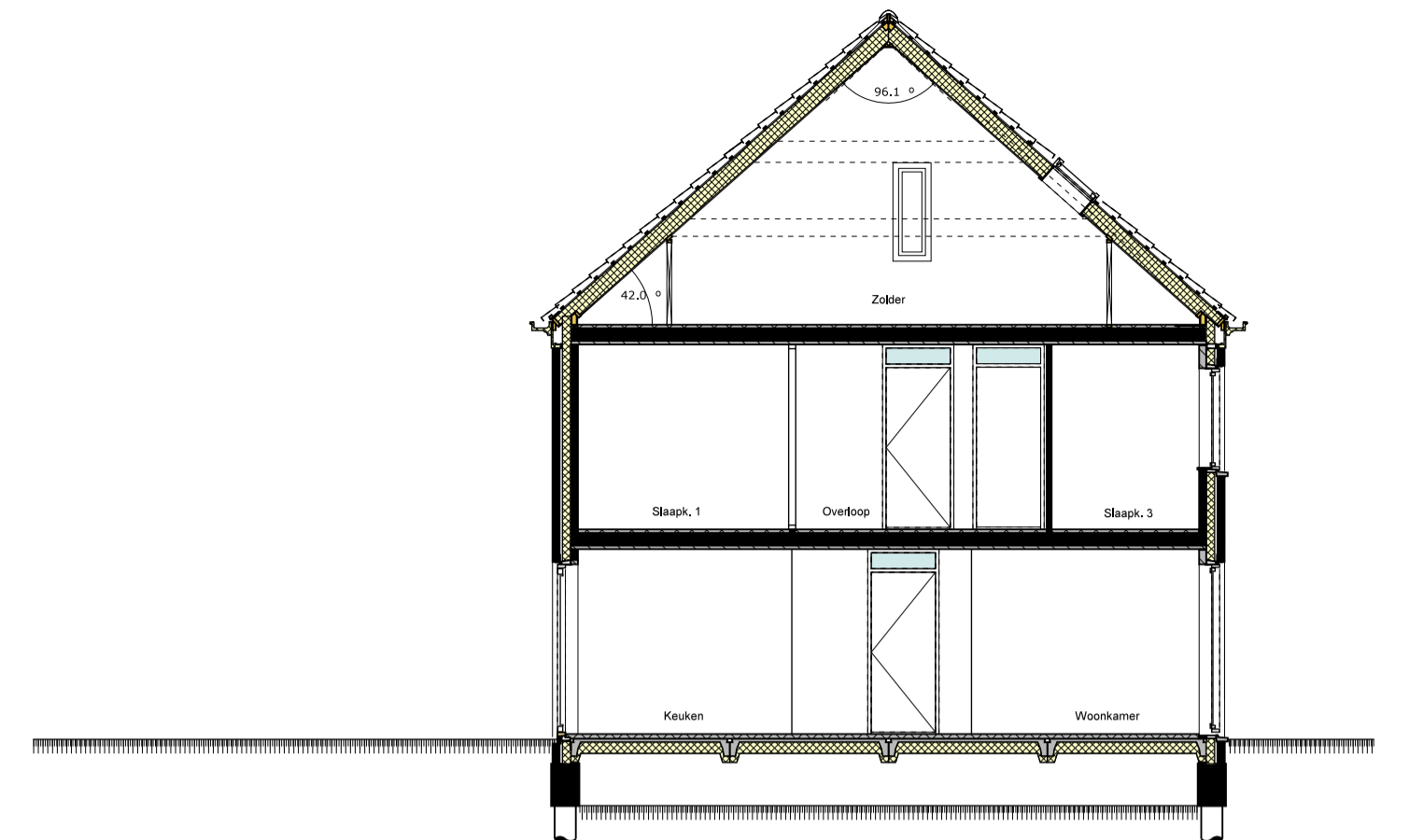

Doorsnede

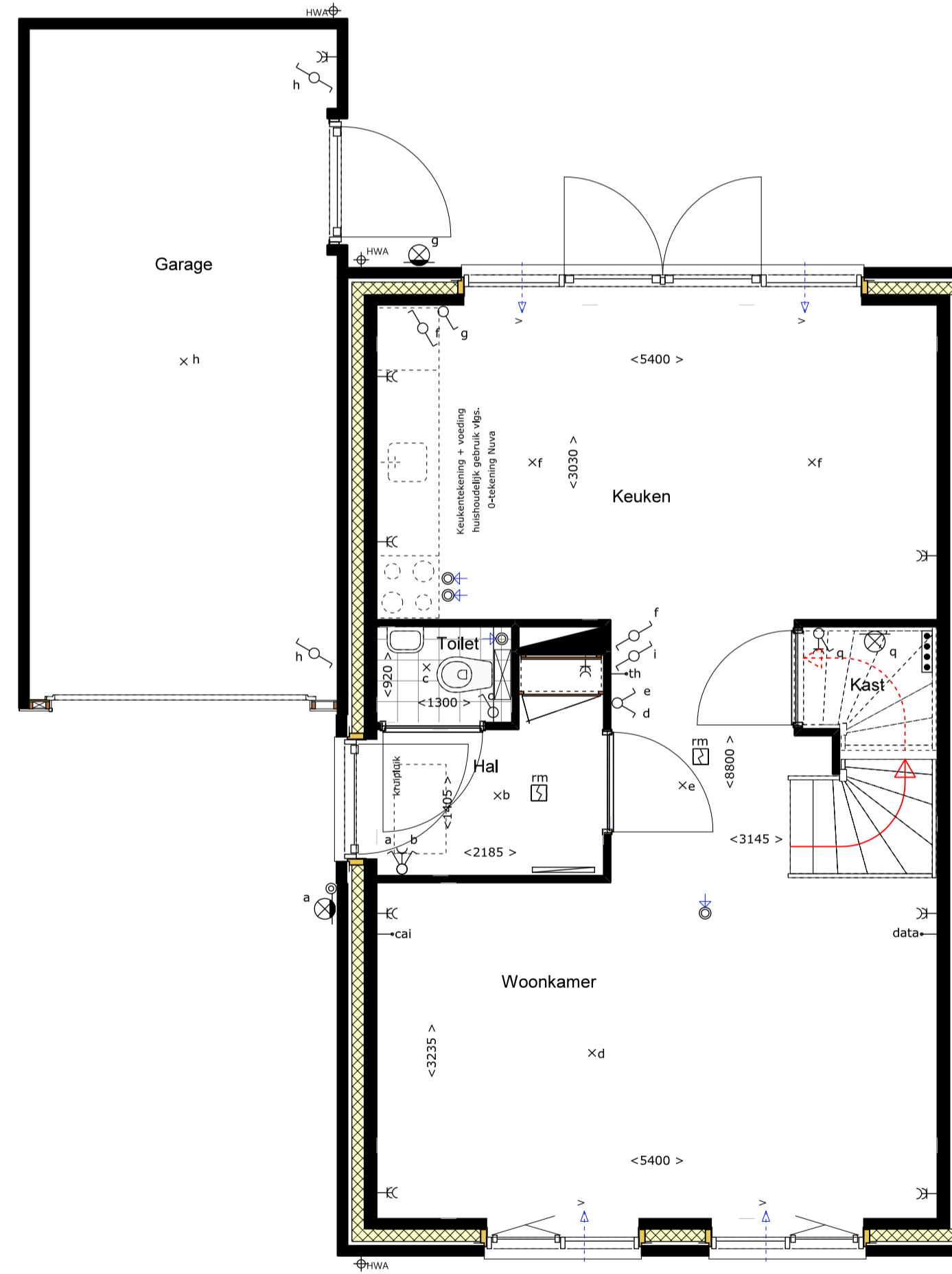

Begane grond

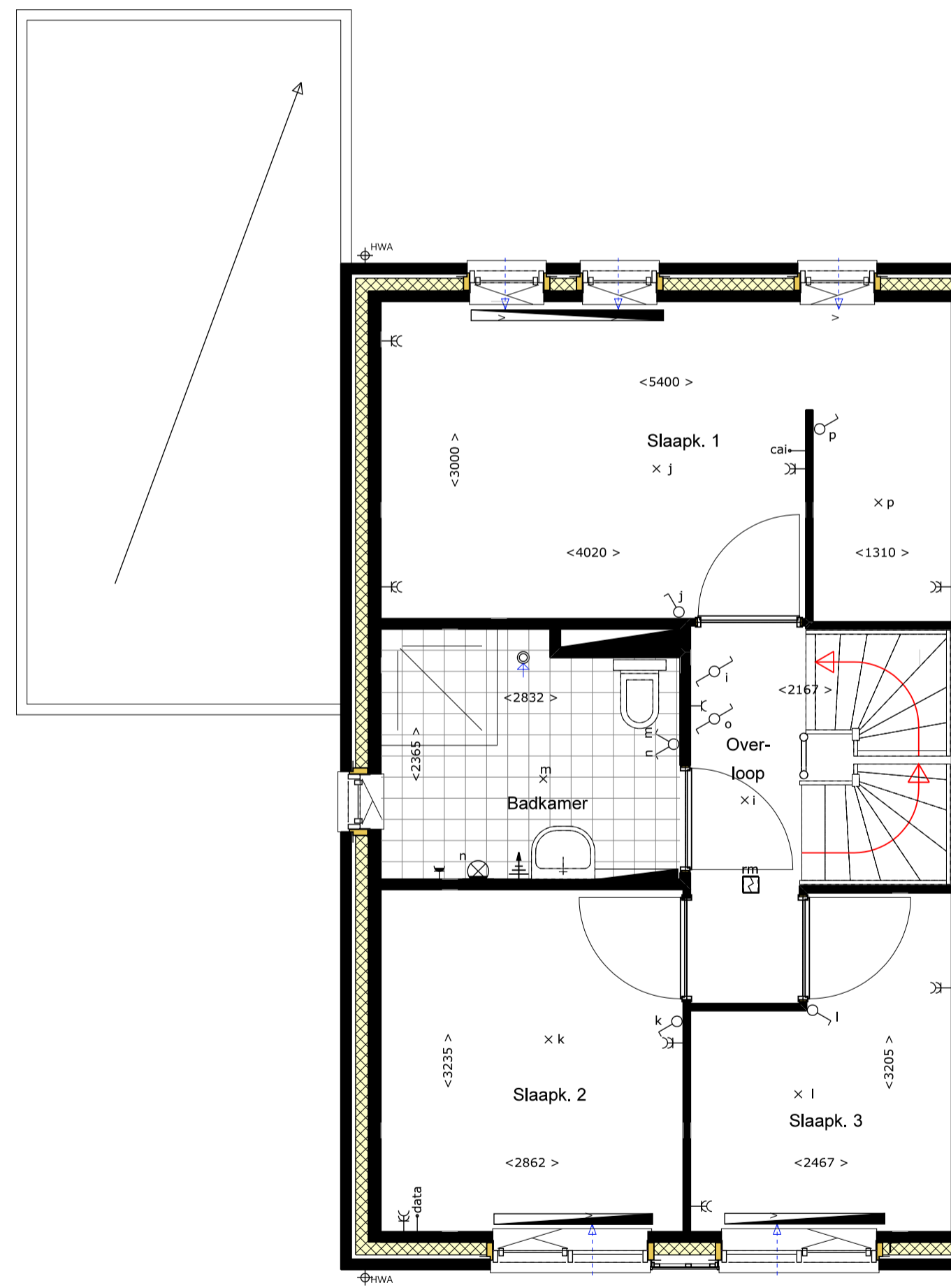

1e verdieping

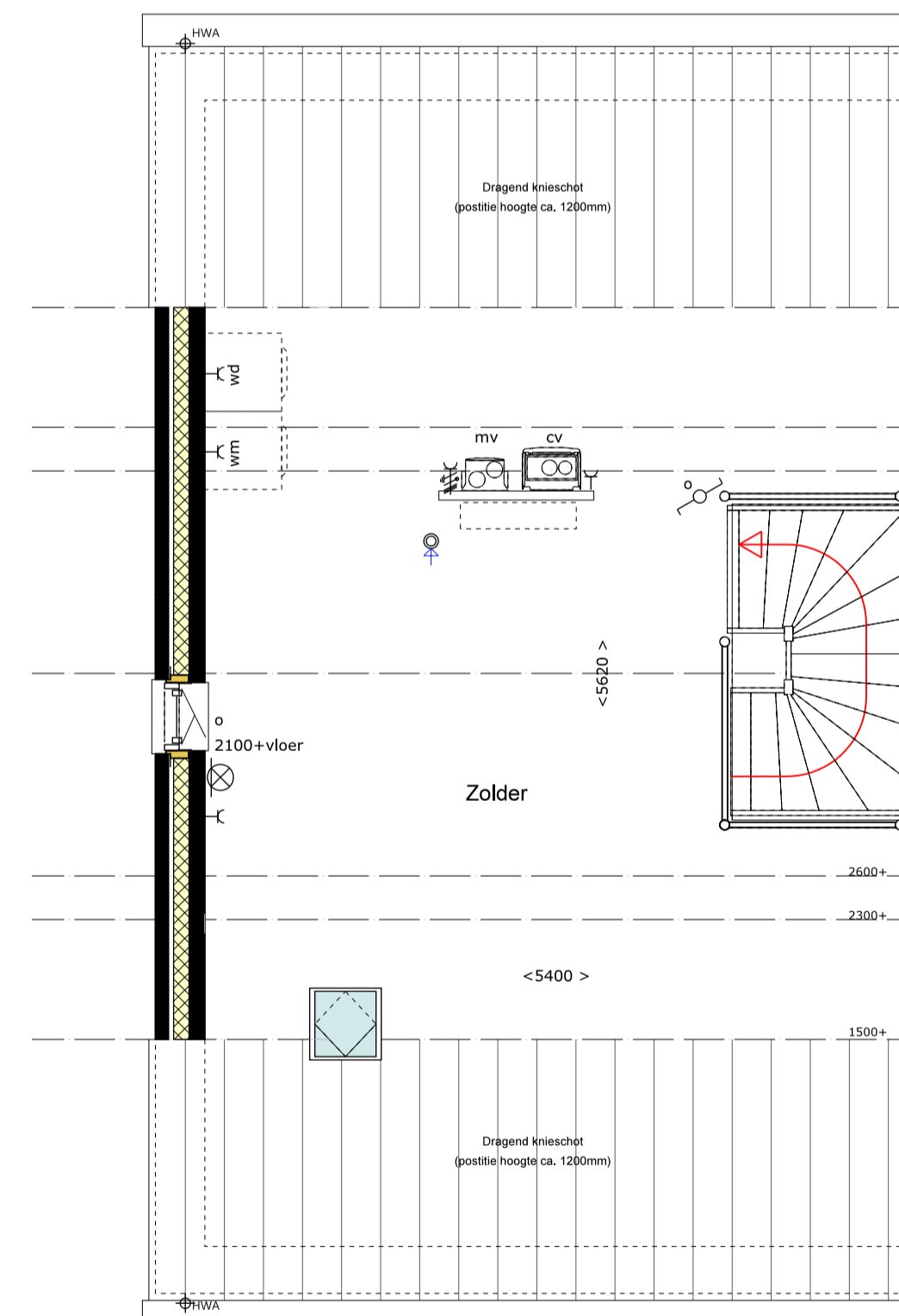

2e verdieping

Renvooi algemeen		Renvooi elektra	
	Gewapend beton		Meterkast
	Baksteen schoorwerk		Radiator (positie en afmeting ter indicatie)
	Kalkzandsteen valwerk		Vloerverwarmingverdelider
	Lichte scheidingwand		Enkele wandcontactdoos
	Krijtsreepmethode toegepast		Dubbele wandcontactdoos
	WV		Enkele wandcontactdoos (waterdicht)
	WV		Lichtpunt
	CV		Wandlichtpunt
	MV		Wandlichtpunt (waterdicht)
	Ventilatorrooster		Enkeelpolige schakelaar
	Ventilatie ventiel (positie en aantal indicatief)		Wisselschakelaar
	Deurgrijsel		Sinieschakelaar
	Kozijn met bovenlicht		Bedieningschakelaar mv
	Rookmelder		Bet
	Hemelwaterafvoer		Beldrukker
	Plaats en afmetingen installaties zijn indicatief		Loze aansluiting Data
	Maten in millimeters		Loze aansluiting Cal
	De op tekening aangegeven maten zijn "circa"-maten		Kamerthermostaat
	De exacte positie van dakdoorvoeren ten behoeve van CV/MV en rookafzuiging is nog niet bekend en deze zijn derhalve nog niet op tekening weergegeven.		Aardingspunt badkamer
			Perlex wcd ten behoeve van mechanische ventilatie

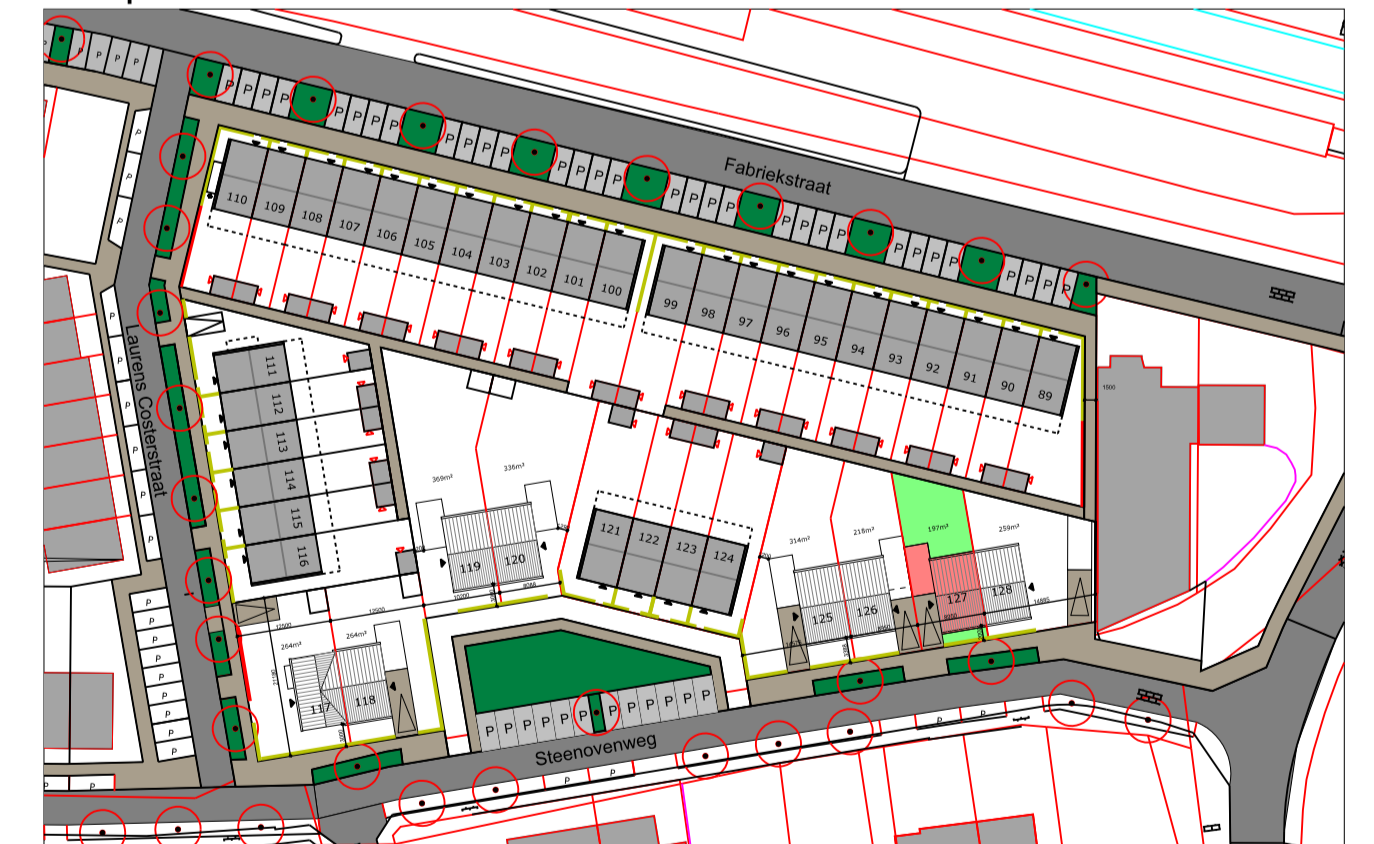
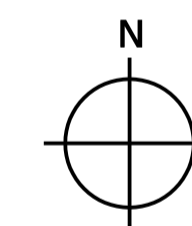

Verkooptekening
Kavel 127



QUANT
ARCHITECTUUR

Ir F van Dun
M Markusse arch AvB
Architecten BNA

Project: Stalbergweg 316
5913 BW Venlo
Telefoon: 077 351 31 25
Telefax: 077 354 86 78

8 woningen
Facade Deurne
Fase 4 deelgebied 6

Datum	Schaal	File
12-04-2017	1:100/50	TOT-VRK
22-05-2017		
22-06-2017		
26-07-2017	1707	V08
01-09-2017		