

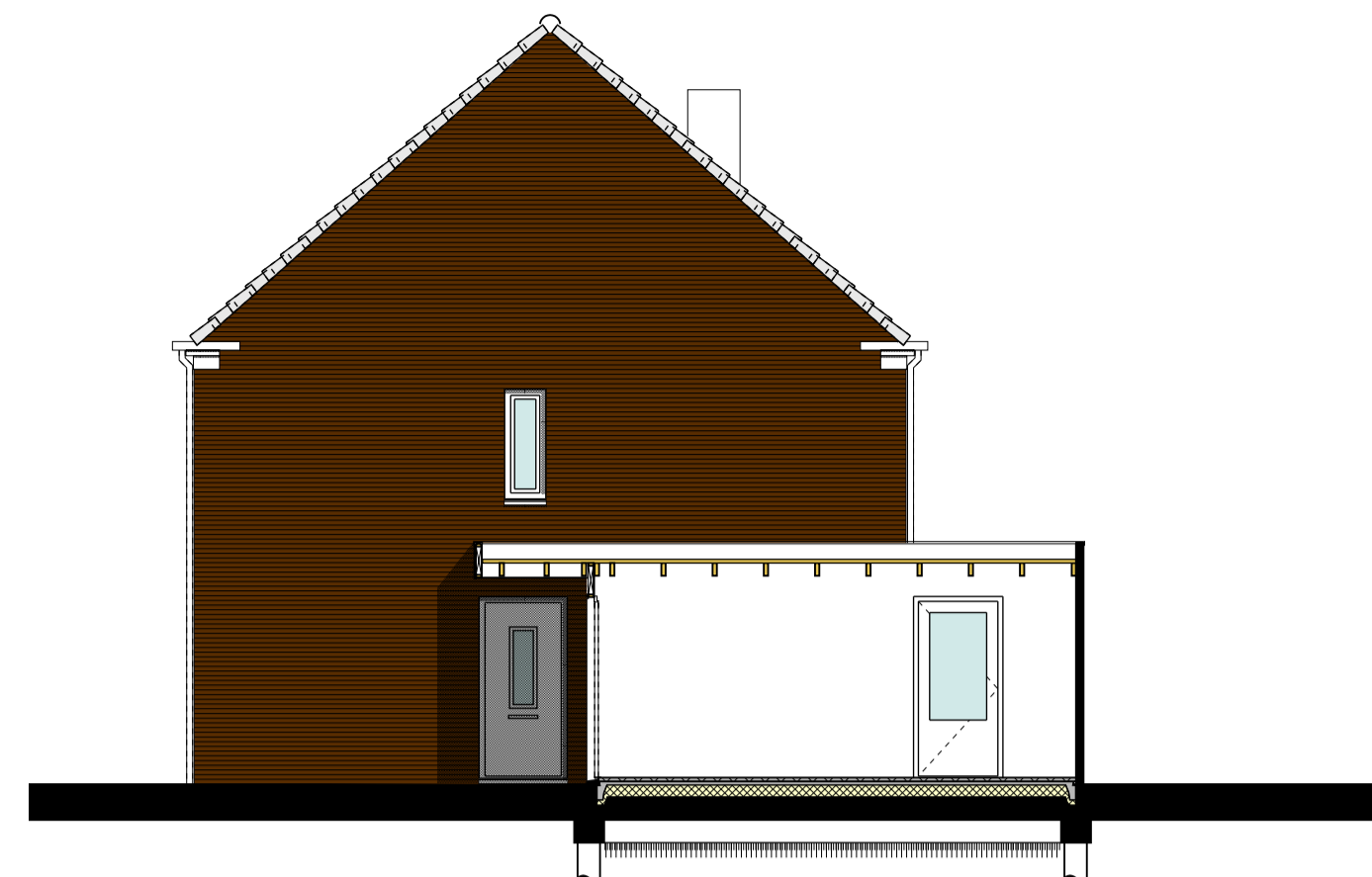

Voorgevel



Rechter zijgevel



Achtergevel

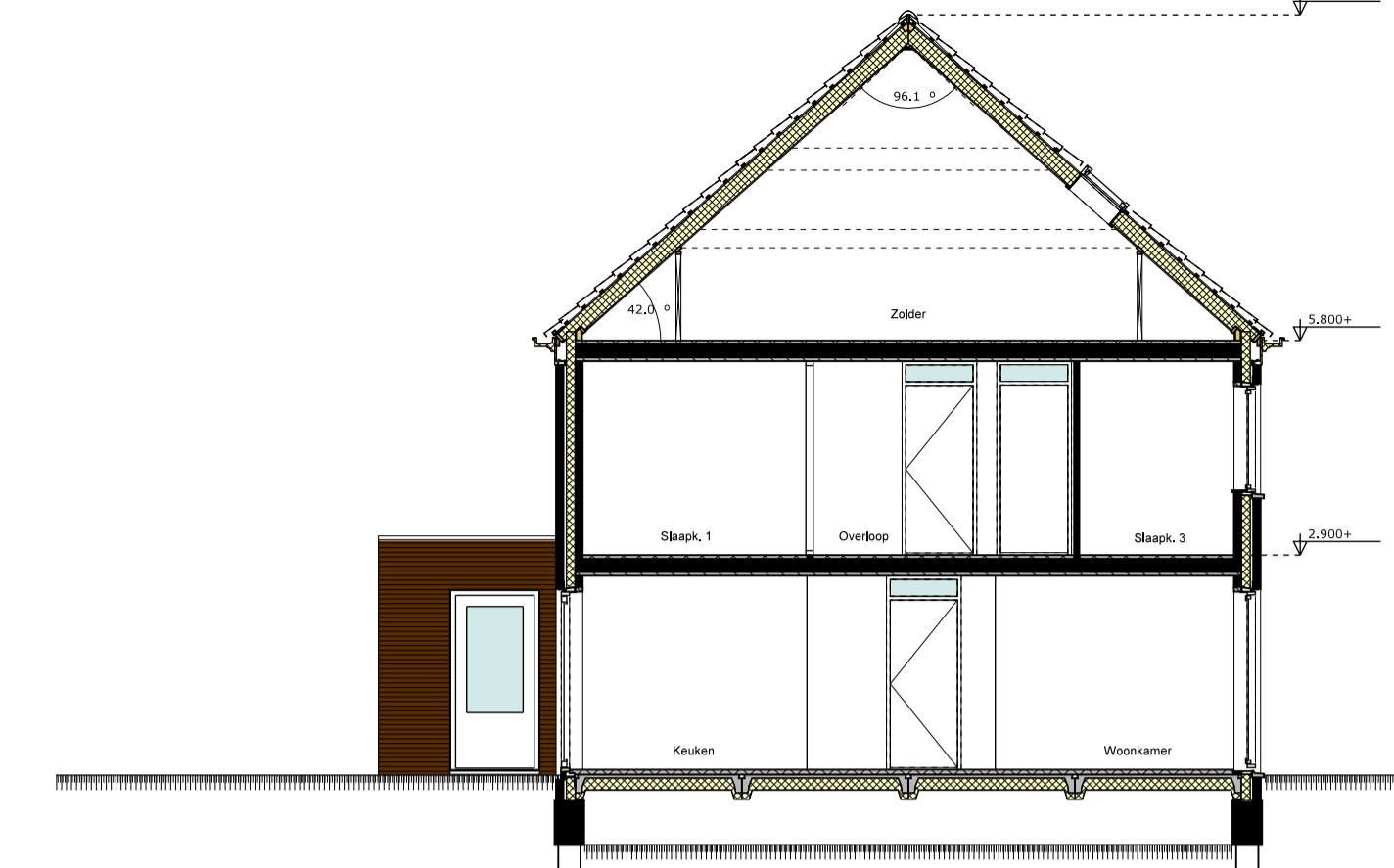

Doorsnede

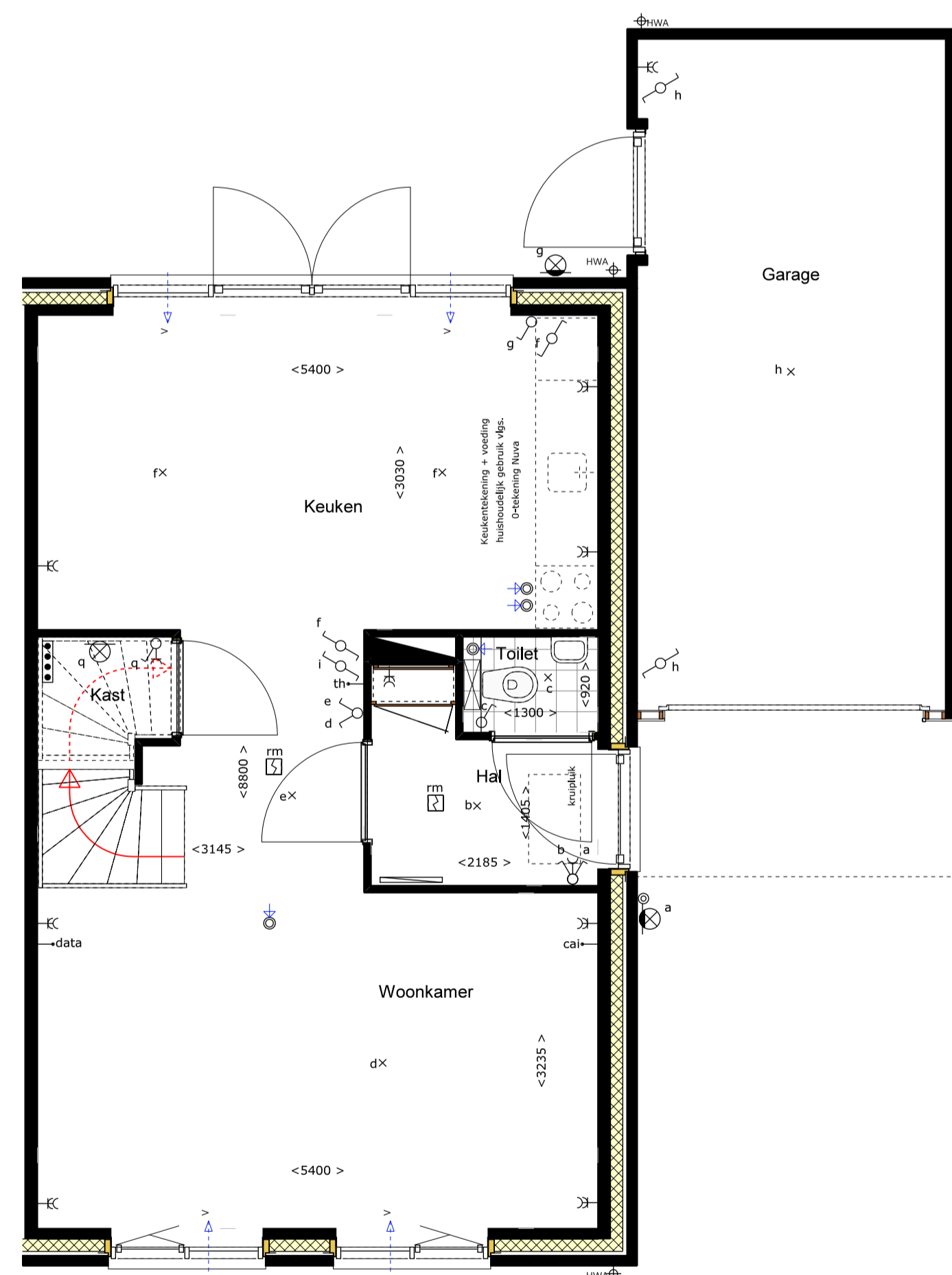

Begane grond

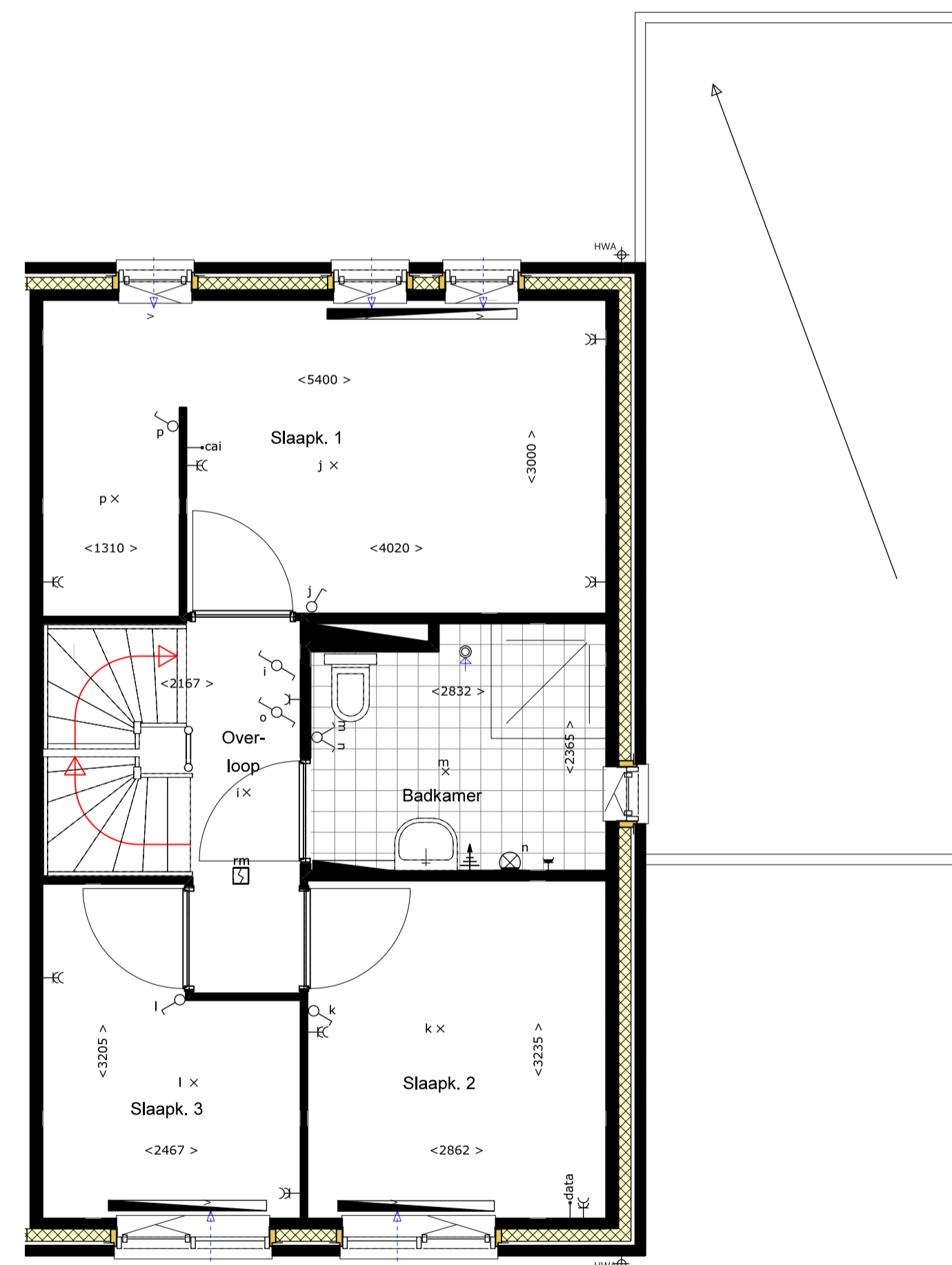

1e verdieping

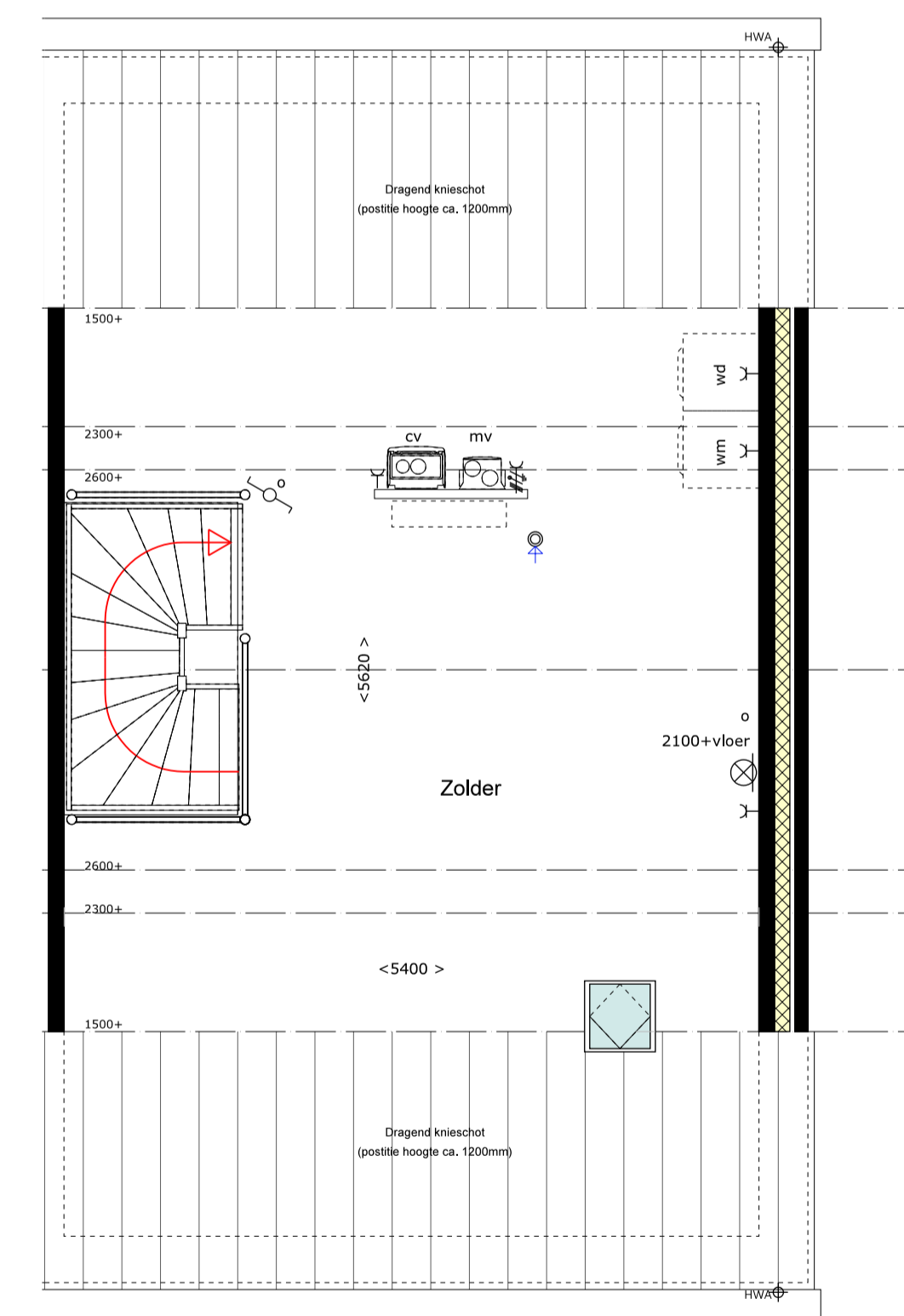

2e verdieping

Renvooi algemeen	Renvooi elektra
<ul style="list-style-type: none"> Gewapend beton Baksteen schoorwerk Kalkzandsteen valwerk Lichte scheidingswand Krijtstrepmethode toegepast wd: Wasmachine-aansluiting wv: Wasmachine-aansluiting cv: HR/CV-ketel mv: Mechanische ventilatiebox Ventilatorooster Ventilatie ventiel (positie en aantal indicatief) Deurglief Kozijn met bovenlicht Rookmelder Hemelwaterafvoer Plaats en afmetingen installaties zijn indicatief Maten in millimeters De op tekening aangegeven maten zijn "circa"-maten De exacte positie van dakdoorvoeren ten behoeve van CV/MV en rookontluchting is nog niet bekend en deze zijn derhalve nog niet op tekening weergegeven. 	<ul style="list-style-type: none"> Meterkast Radiator (positie en afmeting ter indicatie) Vloerverwarmingverdelers Enkele wandcontactdoos Dubbele wandcontactdoos Enkele wandcontactdoos (waterdicht) Lichtpunt Wandlichtpunt Wandlichtpunt (waterdicht) Enkeelpolige schakelaar Wisselschakelaar Sinusschakelaar Bedieningschakelaar mv Bet Beldrukker Loze aansluiting Data Loze aansluiting Cal Kamerthermostaat Aardingspunt badkamer Perlex wcd ten behoeve van mechanische ventilatie

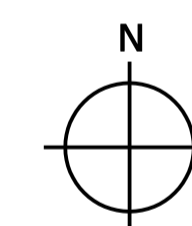

Verkooptekening
Kavel 126

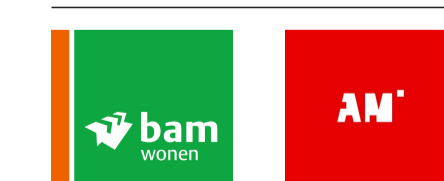

QUANT
ARCHITECTUUR

Ir F van Dun
M Markusse arch AvB
Architecten BNA

Project	Stalbergweg 316 5913 BW Venlo Telefoon 077 351 31 25 Telefax 077 354 86 78
---------	---

8 woningen
Facade Deurne
Fase 4 deelgebied 6

Datum	Schaal	File
12-04-2017	1:100/50	TOT-VRK
22-05-2017		
22-06-2017		
01-09-2017	1707	V07