



Voorgevel



Rechter zijgevel



Achtergevel

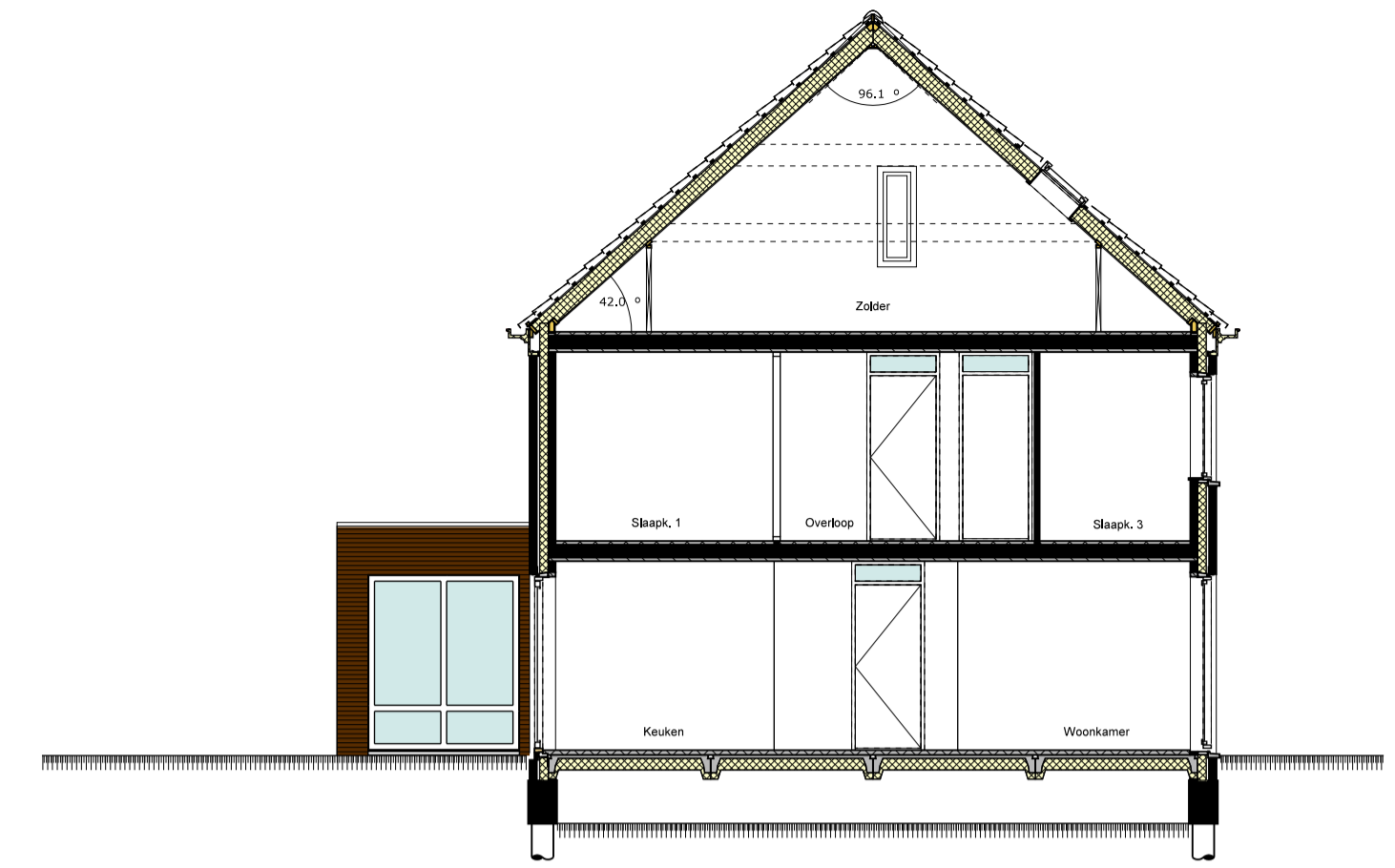

Doorsnede

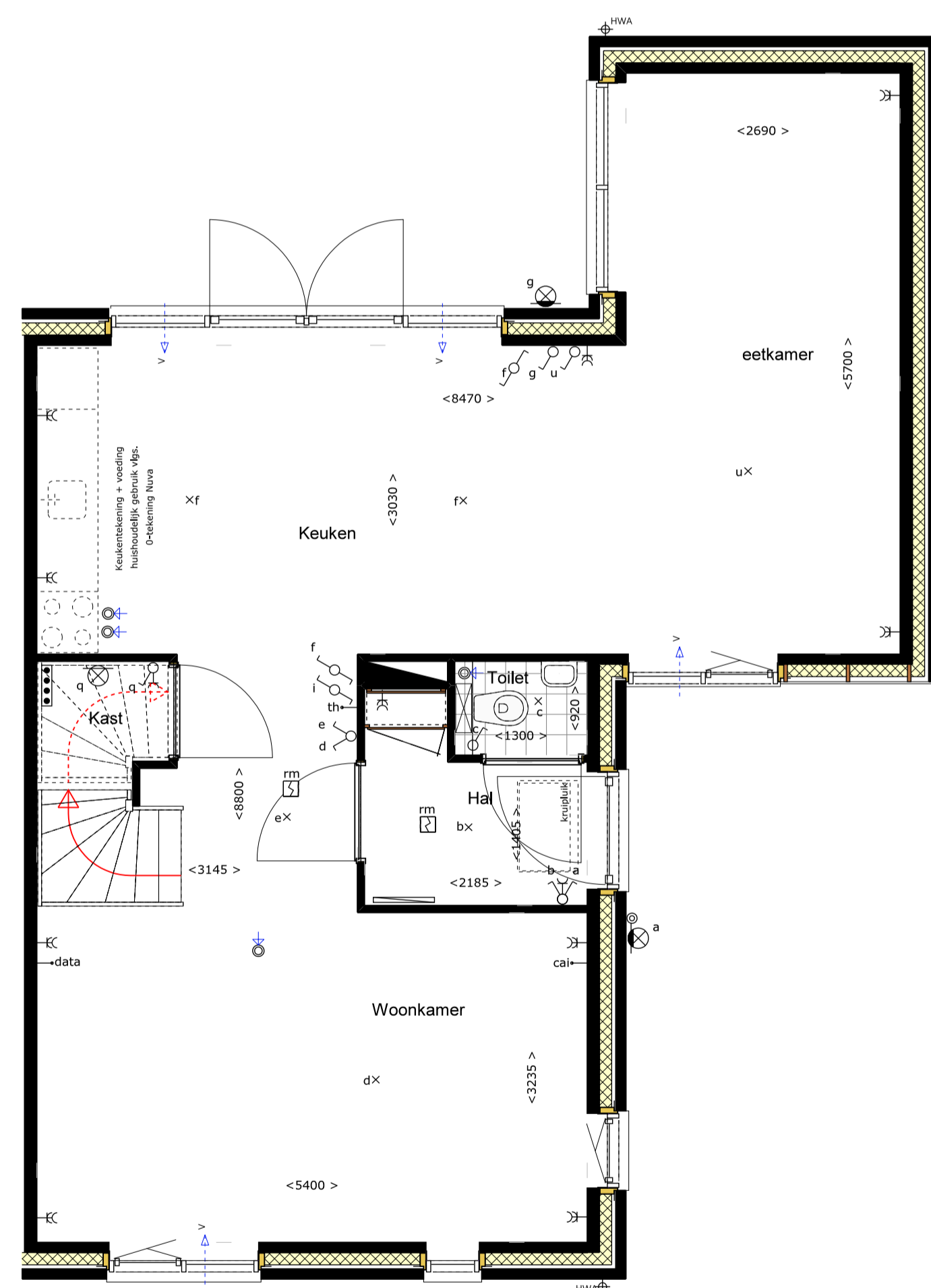

Begane grond

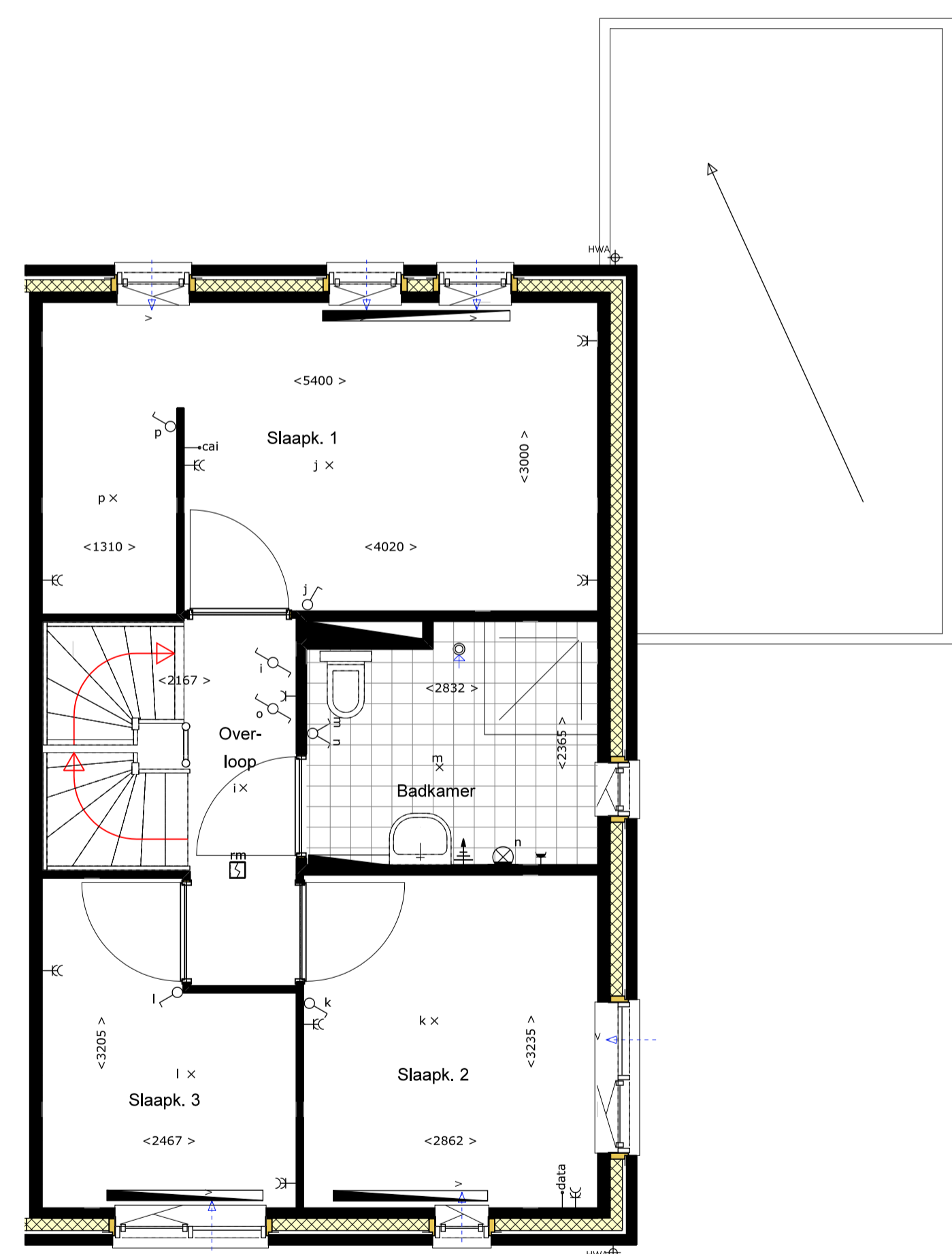

1e verdieping

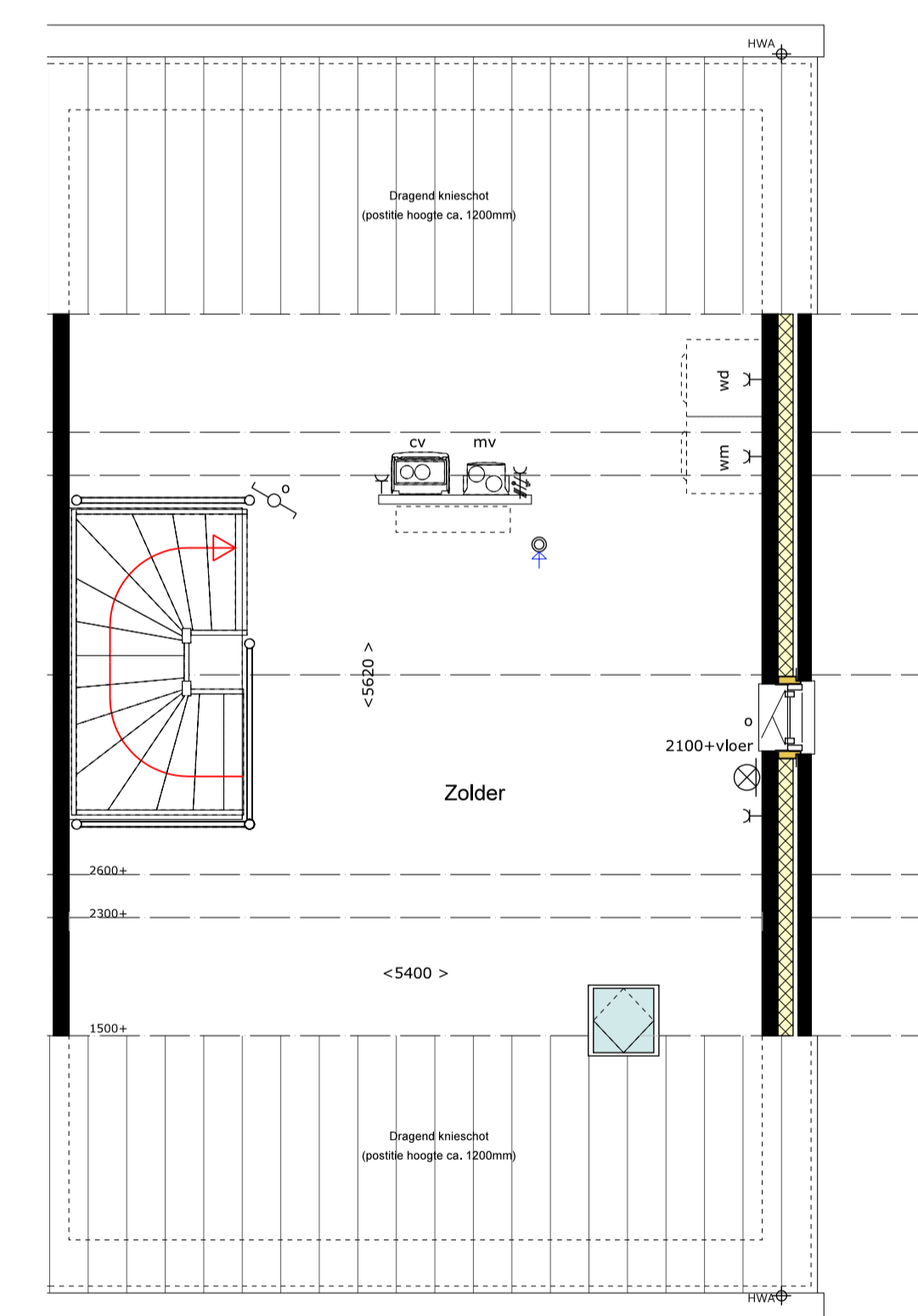

2e verdieping

Renvoel algemeen	Renvoel elektra
<ul style="list-style-type: none"> Gewapend beton Baksteen schoorwerk Kalkzandsteen valwerk Lichte scheidingwand Krijtstrepmethode toegepast wd Wasdroger-aansluiting wv Wasmachine-aansluiting cv HR/CV-ketel mv Mechanische ventilatiebox Ventilatorooster Ventilatie ventiel (positie en aantal indicatief) Deurglief Kozijn met bovenlicht Rookmelder Hemelwaterafvoer 	<ul style="list-style-type: none"> Meterkast Radiator (positie en afmeting ter indicatie) Vloerverwarmingverdelers Enkele wandcontactdoos Dubbele wandcontactdoos Enkele wandcontactdoos (waterdicht) Lichtpunt Wandlichtpunt Wandlichtpunt (waterdicht) Enkelzijdig schakelaar Wisselschakelaar Schakelaar Bedieningschakelaar mv Bet Beldrukker Loze aansluiting Data Loze aansluiting Cai Kamerthermostaat Aardingspunt badkamer Perlex wcd ten behoeve van mechanische ventilatie

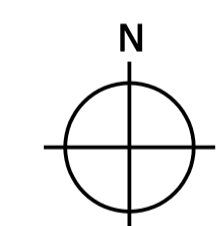

Verkooptekening
Kavel 120

QUANT
ARCHITECTUUR

Ir F van Dun
M Markusse arch AvB
Architecten BNA

Project	Stalbergweg 316 5913 BW Venlo Telefoon 077 351 31 25 Telefax 077 354 86 78		
8 woningen Facade Deurne Fase 4 deelgebied 6		Datum	Schaal File
		12-04-2017	1:100/50 TOT-VRK
		22-05-2017	Dossier Blad
		22-06-2017	1707 V05
		01-09-2017	