



Linker zijgevel



Voorgevel



Achtergevel



Doorsnede

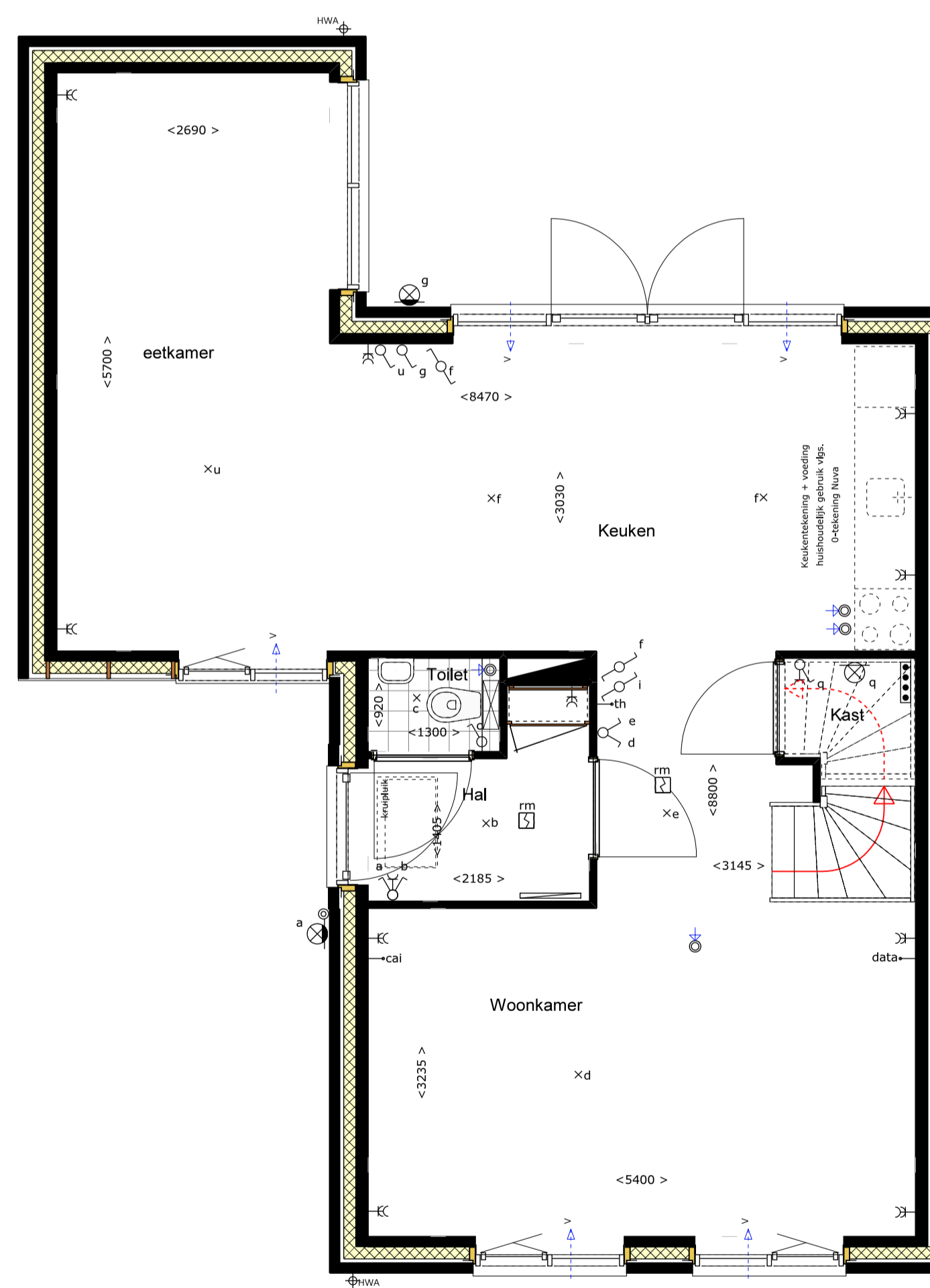

Begane grond

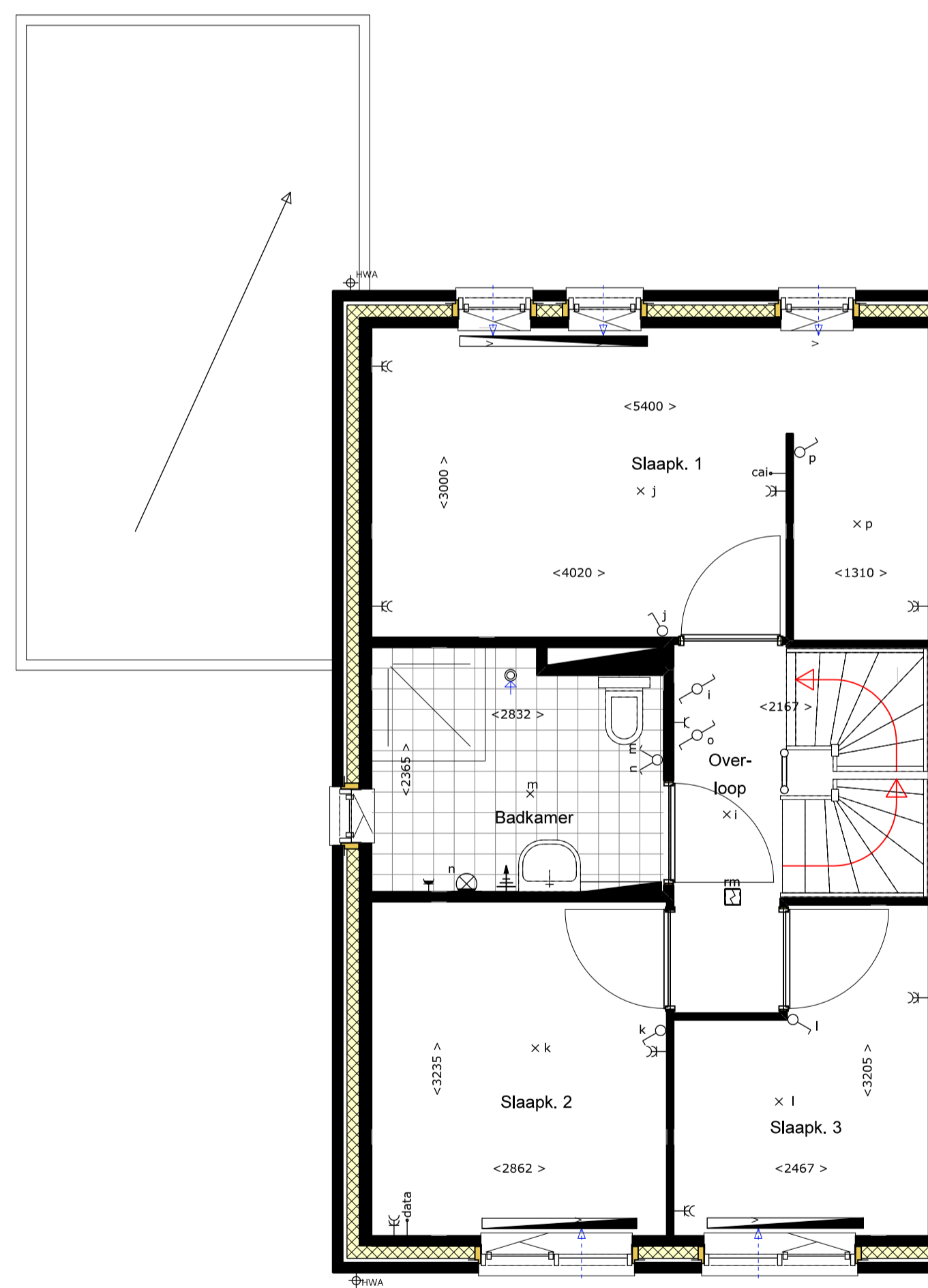

1e verdieping

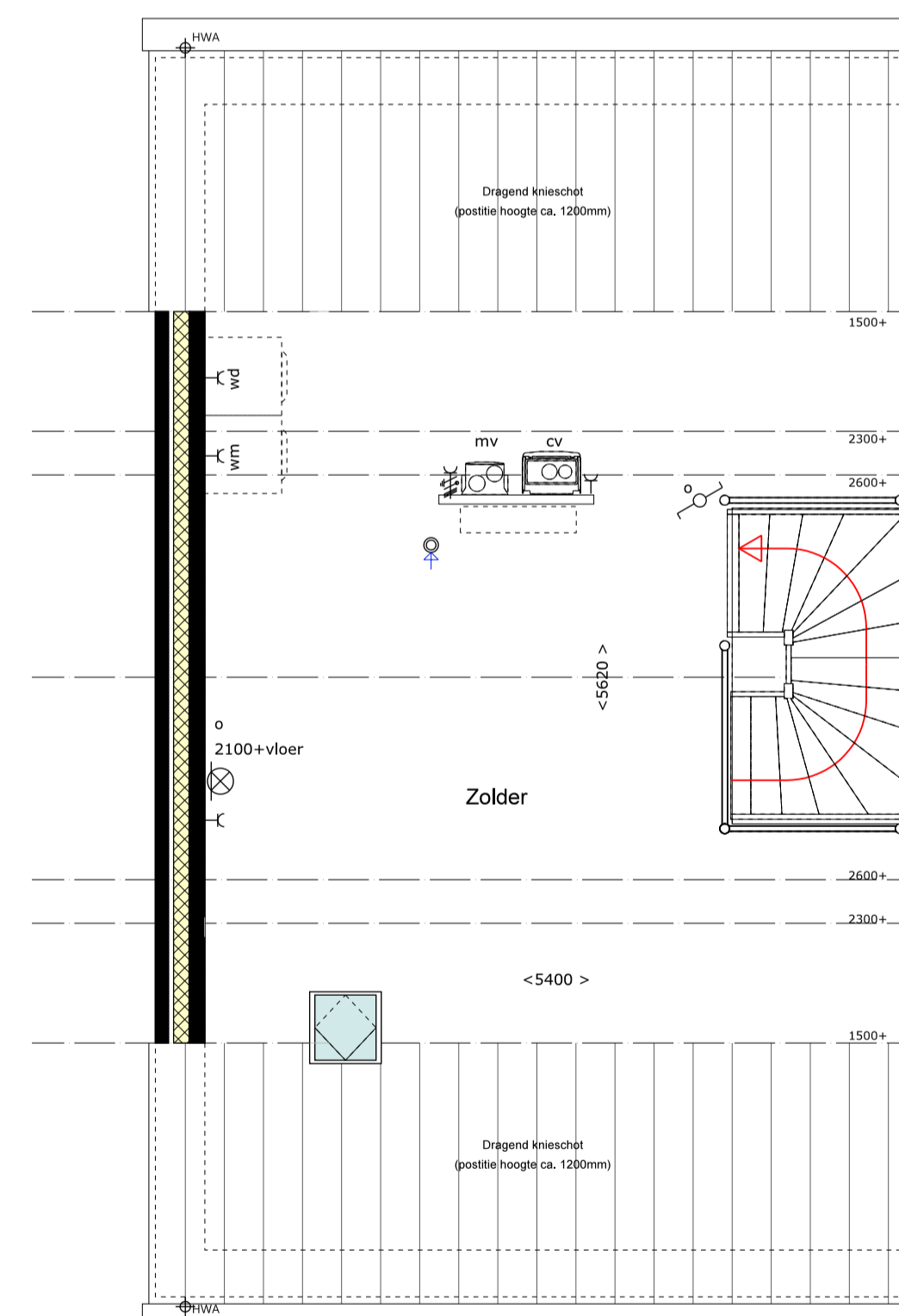

2e verdieping

Renvooi algemeen		Renvooi elektra	
	Gewapend beton		Meterkast
	Baksteen schoorwerk		Radiator (positie en afmeting ter indicatie)
	Kalkzandsteen valwerk		Vloerverwarmingverdelers
	Lichte scheidingwand		Enkele wandcontactdoos
	Krijtstreepmethode toegepast		Dubbele wandcontactdoos
	Wd Wasdrager-aansluiting		Enkele wandcontactdoos (waterdicht)
	Ww Wasmachine-aansluiting		Lichtpunt
	Cv HR/CV-ketel		Wandlichtpunt (waterdicht)
	Mv Mechanische ventilatiebox		Enkelzijdig schakelbaar
	Ventilatorrooster		Wisselbaar
	Ventilatie ventiel (positie en aantal indicatief)		Schakelbaar
	Deurgrijsel		Bedieningsschakelaar mv
	Kozijn met bovenlicht		Bed
	Rookmelder		Beldrukker
	Hemelwaterafvoer		Loze aansluiting Data
	Plaats en afmetingen installaties zijn indicatief		Loze aansluiting Cai
	Maten in millimeters		Kamerthermostaat
	De op tekening aangegeven maten zijn "circa"-maten		Aardingspunt badkamer
	De exacte positie van dakdoorvoeren ten behoeve van CV/MV en rookontluchting is nog niet bekend en deze zijn derhalve nog niet op tekening weergegeven.		Perlex wcd ten behoeve van mechanische ventilatie

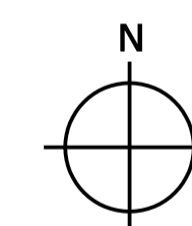

Verkooptekening
Kavel 119

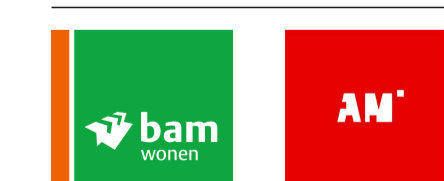

QUANT
ARCHITECTUUR

Ir F van Dun
M Markusse arch AvB
Architecten BNA

Project	8 woningen Facade Deurne Fase 4 deelgebied 6	Datum	12-04-2017 22-05-2017 22-06-2017 01-09-2017	Schaal	1:100/50 1707	File	TOT-VRK V04